



REGIONE AUTONOMA TRENINO-ALTO ADIGE
(D.P.R. 31 luglio 1978, n. 569)

NUOVO CATASTO EDILIZIO URBANO
(R. Decreto Legge 13 aprile 1939, n. 652)

L. 1.000

Mod. D (C.E.U.)

N. d'ord. 1
N. fogli 1

Elaborato Planimetrico per la dimostrazione della suddivisione in subalterni dell'immobile situato nel Comune di **MORI**
allegato alla dichiarazione presentata all'Ufficio catasto di **ROVERETO** Ufficio tavolare di **ROVERETO**
C.C. **MORI** F.M. **14** P. Ed. **1762** Sub. da **1** a **15** P.T. **2043**

Rilievo in conformità allo stato reale

Compilato dal **geom. Silvano Contrini**
(Titolo, Nome e Cognome del Tecnico)
Iscritto all'Albo **dei geometri** della Prov. di **Trento**
Data **15 maggio 1991** Timbro e firma **Silvano Contrini**

SPAZIO RISERVATO ALL'UFFICIO CATASTO

Subalterni controllati in data

Il Tecnico Catastale

Mod. 97 n. **2925/41** P.C. imp.

LEGENDA

sub 1	posto macchina a PT
sub 2	" " "
sub 3	" " "
sub 4	" " "
sub 5	" " "
sub 6	" " "
sub 7	vano deposito a PT
sub 8	Alloggio a p1 E cantina a PT
sub 9	" " "
sub 10	ALLOGGIO A P2 e cantina a PT
sub 11	" " "
sub 12	ALLOGGIO a P3 e cantina a PT
sub 13	" " "
sub 14	Soffitta a P4
sub 15	" " "

BENI COMUNI NON CENSIBILI

a	cortile e ingresso a PT comune ai sub 1-15
b	corsia accesso a PT comune ai sub 1-6 e 12
c	vano scale da PT a P4 Comune ai sub 8-13
d	passaggio a P4 comune ai sub 14 - 15

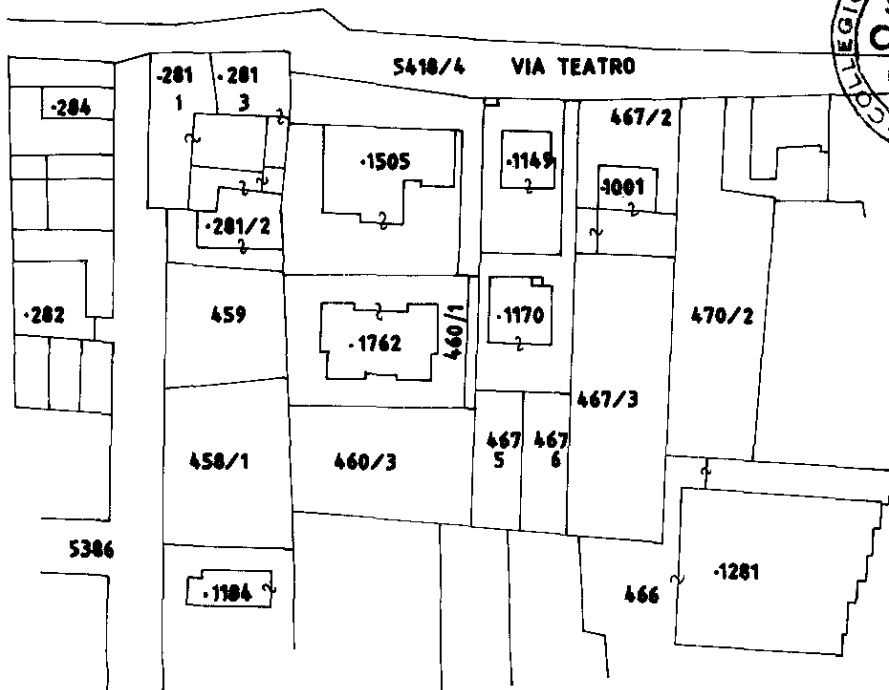

CC MORI
F.M. 14
scala 1:1440

Ufficio del Catasto di Rovereto - Data rilascio: 07-08-2023 - Operatore: ZNCPZ_Y - Totale schede: 13

C.C.: 245 - P. ed.: 1762
Prot. 2929/91.000.1991 - Data pres.: 07-10-1991 - Formato: A3 (297 x 420) - Fatt. scala: 1:1

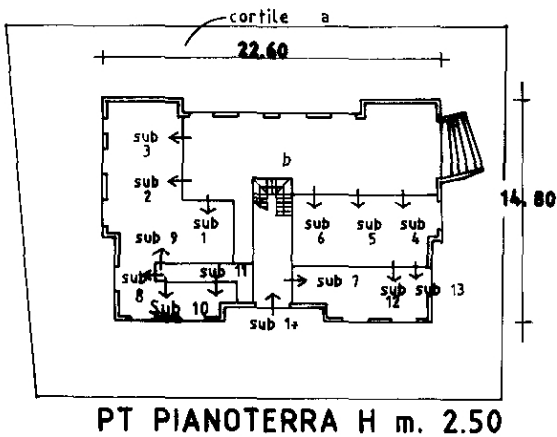

PT PIANOTERRA H m. 2.50

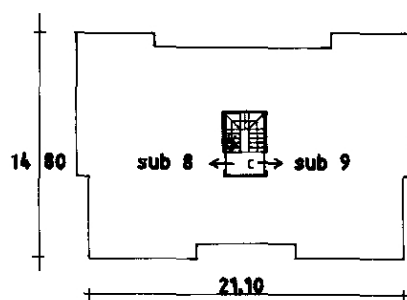

P1 PRIMO PIANO H m. 2.65

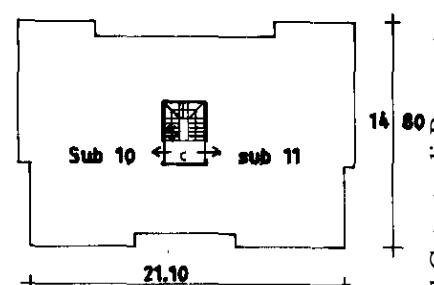

P2 SECONDO PIANO H m. 2.65

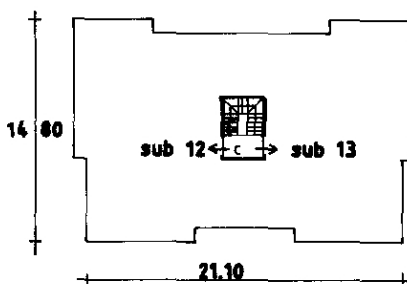

P3 TERZO PIANO H m. 2.65

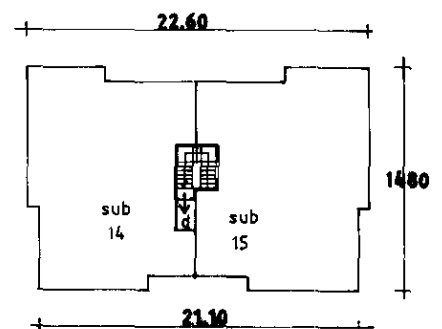

P4 QUARTO PIANO H m. 2.10
(sottotetto)

(*) Indicare le principali misure esterne

RIPRODUZIONE VIETATA



SCALA 1:500